MAPA DE ROTA DE TRANSPORTE ESCOLAR

GOVERNO DO ESTADO DO ESPÍRITO SANTO
Secretaria da Educação

Responsável Giselly Rezende Vieira Data: 12/06/2025

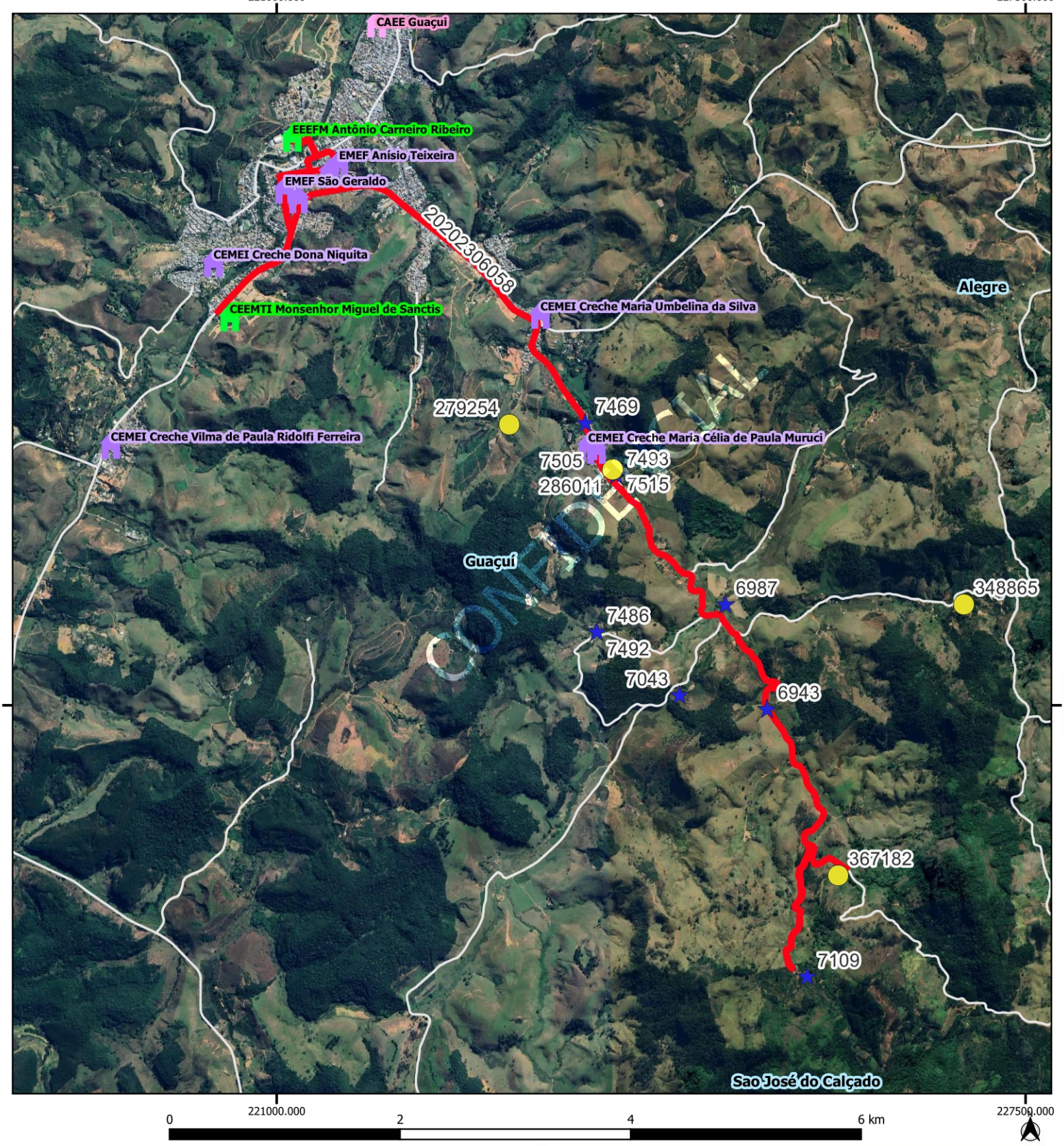

Legenda

Escolas

- Estadual
- Municipal
- CAEE

alunos_estaduais

alunos_transcolar_es

rotas_sedu [84]

Estradas_Vicinais

Google Satellite

Limite_Municipal_2018

GUACUI			
Escola: EMEF EUGÊNIO DE SOUZA PAIXÃO / EMEF ANISIO			
Código	20202306058	Tipo: TR	Turno: M
Alunos:	Estado:5 Município: 10	Total: 15	Máximo*:15
Quilometragem Ida: 15.6	Volta: 0	Ap*: 15.6	Total*: 31.2
Versão: 21	Horários	Entrada:	Saída:

Projeção Universal Transversa de Mercator / Origem da quilometragem no Equador e Meridiano Central acrescidas as constantes 10.000 km e 500 km respectivamente / Datum:

Nome do roteiro

IDA MATUTINO E INTEGRAL - SANTA CATARINA X CAPOEIRÃO X EMEF EUGÊNIO DE SOUZA PAIXÃO X EMEF ANÍSIO TEIXEIRA X EEEFM ANTÔNIO CARNEIRO RIBEIRO X CEEFMTI MONSENHOR MIGUEL DE SANCTIS